睜眼
起身
天亮的時間
嘿，晚了呢……
天色還很暗……
不過得起床了……
好！

第20話 出発

得去準備了
總算到來了、
參加討伐的日子——。
聖女の魔力は万能です
藤小豆
原作 橘 由華
キャラクター原案 珠梨やすゆき
The power of the saint is all around.

繫
換上便於活動的衣服再披上宮廷魔導士的斗篷
隨身的化妝品也準備好了…
大概就是這種感覺吧！
啊！不好
差點忘掉那東西了

奶味：有個人不用當時就把狗撿死了

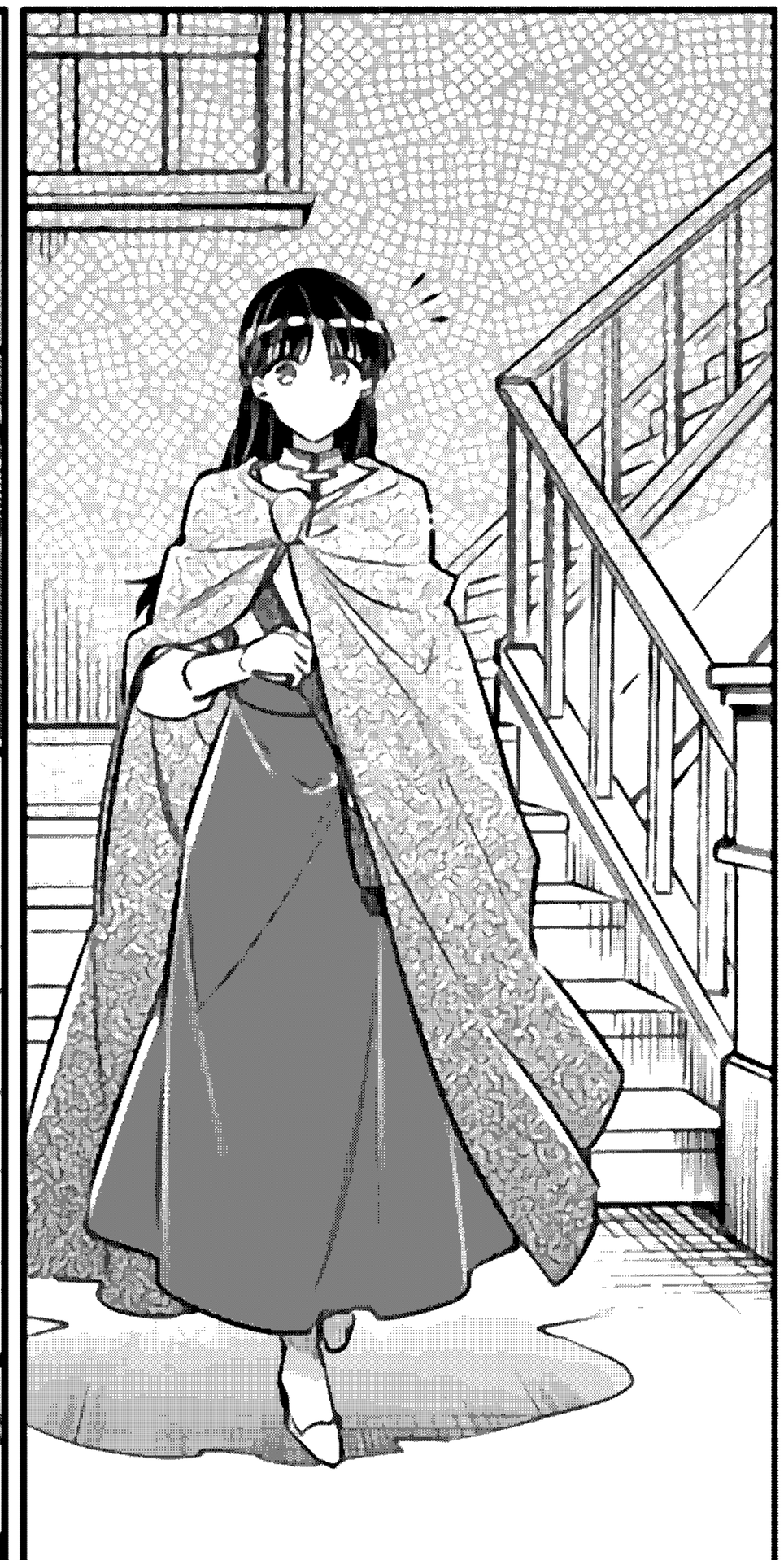

早安裘德

怎麼了？居然天還沒亮就在工作了

是要去交付的追加部份的藥水嗎？

啊——算是吧

咚

喀噠

咦？

難不成這些藥水是要送去騎士團的嗎？
沒錯哦

我還以為是其他雜務人員在運送的……
稍微嚇到了呢

到騎士團後還有其他工作嗎？
嗯、算是吧

請期待下回更新！

軟綿綿漢化

主翻：鴨子
副翻：饅頭人
嵌字：知絃
校對：奶啾

饅頭人：老實說我看到那個髮飾真的有種被尊死的感覺
奶啾：麥德感覺說話支支吾吾的哦？

軟綿綿漢化
漢化作品